



Ministero dell'Interno

DIPARTIMENTO DELLA PUBBLICA SICUREZZA

Direzione Centrale per la Polizia Stradale, Ferroviaria, delle
Comunicazioni e per i Reparti Speciali e della Polizia di Stato
Servizio Polizia Stradale



OSSERVATORIO PERMANENTE

" STRAGI DEL SABATO SERA "

Controlli e servizi effettuati

Polizia Stradale - Arma dei Carabinieri

INTRODUZIONE

Il Ministero dell'Interno dal 1994, anno di costituzione dell'“Osservatorio permanente sulle Stragi del Sabato sera”, periodicamente richiama l'attenzione e fornisce direttive alle Autorità provinciali di pubblica sicurezza per l'intensificazione dei servizi di controllo nelle aree più interessate dal fenomeno infortunistico, riconducibile allo stato di alterazione delle condizioni psico-fisiche dei conducenti di veicoli.

L'azione di controllo dello stato psicofisico del conducente e di repressione della guida in stato di ebbrezza alcolica (come sanzionata dagli artt. 186 e 186 bis del codice della strada) o sotto l'influenza di sostanze stupefacenti o psicotrope (cfr. art. 187 c.d.s.) si è specificamente concentrata nelle ore notturne del sabato e della domenica, lungo le strade più frequentate dagli avventori dei locali di intrattenimento ovvero nelle località prossime ad eventi con grosso richiamo di giovani ed il sospetto di utilizzo di sostanze di abuso prima di mettersi alla guida.

Il presente documento raccoglie i dati operativi ed i risultati dell'attività che la Specialità Polizia Stradale e l'Arma dei Carabinieri hanno raggiunto nei fine settimana, nei controlli svolti tra le ore 22 del venerdì e le ore 6.00 del sabato e tra le ore 22 del sabato e le ore 6.00 della domenica.

I dati sono esposti su base regionale.

Conducenti controllati con etilometro per fascia di età

periodo dal 01/01/2019

al 31/10/2019

Fascia d'età	Conducenti Controllati	Conducenti Positivi	% Positivi/Controllati
18 - 22	41.153	1.569	3,8%
23 - 27	43.931	2.328	5,3%
28 - 32	37.800	1.998	5,3%
Oltre - 32	50.556	3.878	7,7%
	173.440	9.773	5,6%

% Conducenti positivi per fascia d'età

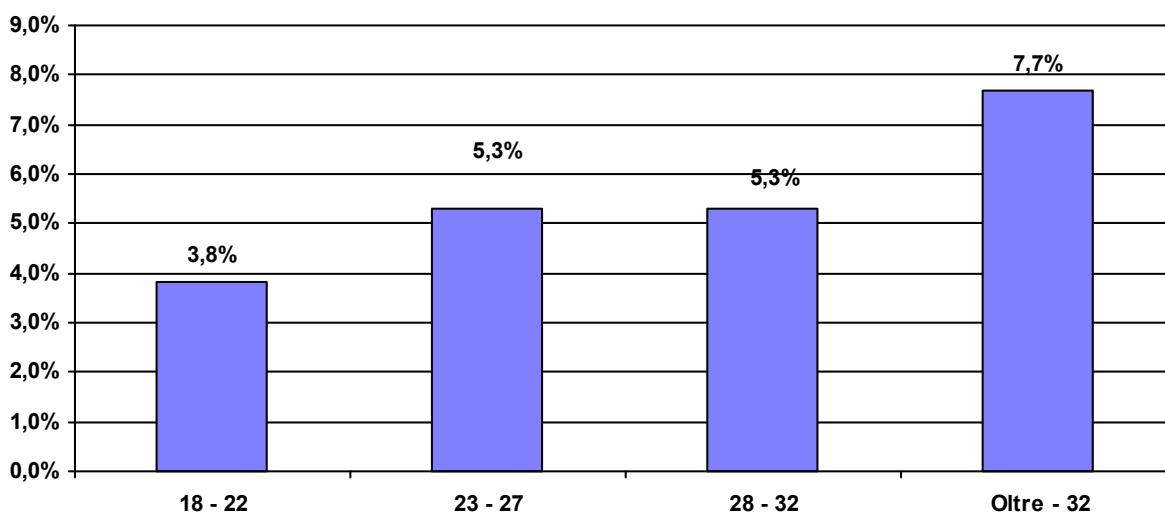

% Conducenti positivi per età e valore del tasso alcolemico

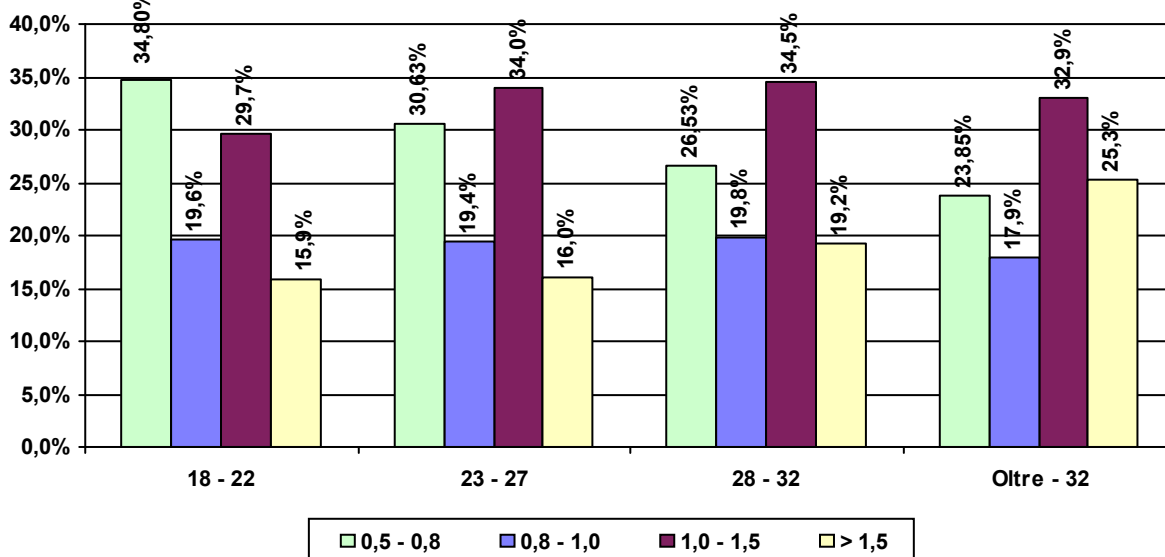

Conducenti controllati con etilometro per fascia oraria

periodo dal 01/01/2019 al 31/10/2019

Fascia Oraria	Conducenti Controllati	Conducenti Positivi	% Positivi/ Controllati
0.00 - 2.00	52.537	2.006	3,8%
2.00 - 4.00	84.683	5.293	6,3%
4.00 - 6.00	36.220	2.474	6,8%
	173.440	9.773	5,6%

% Conducenti positivi per fascia oraria

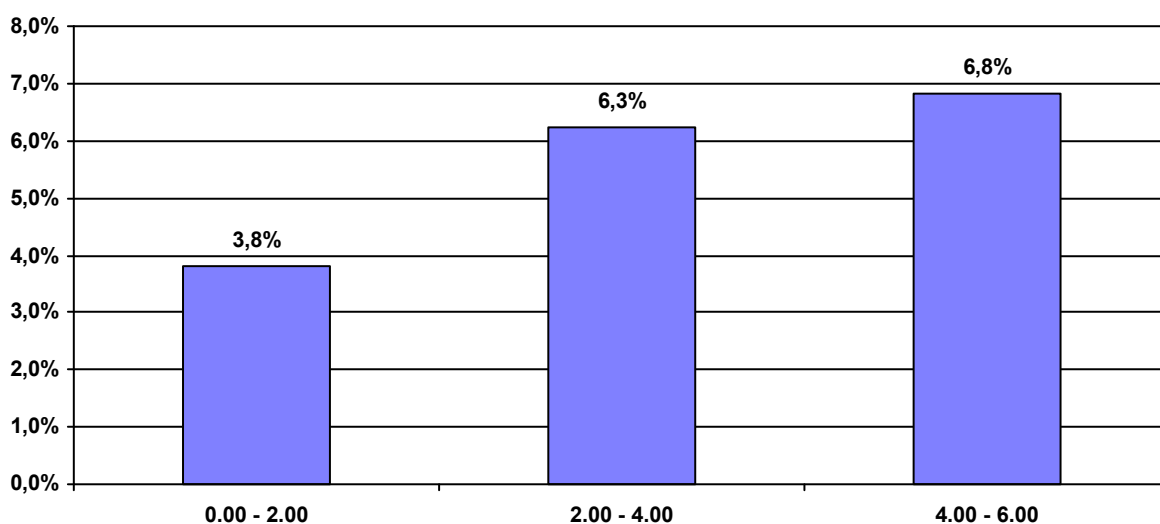

% Conducenti positivi per fascia oraria e valore del tasso alcolemico

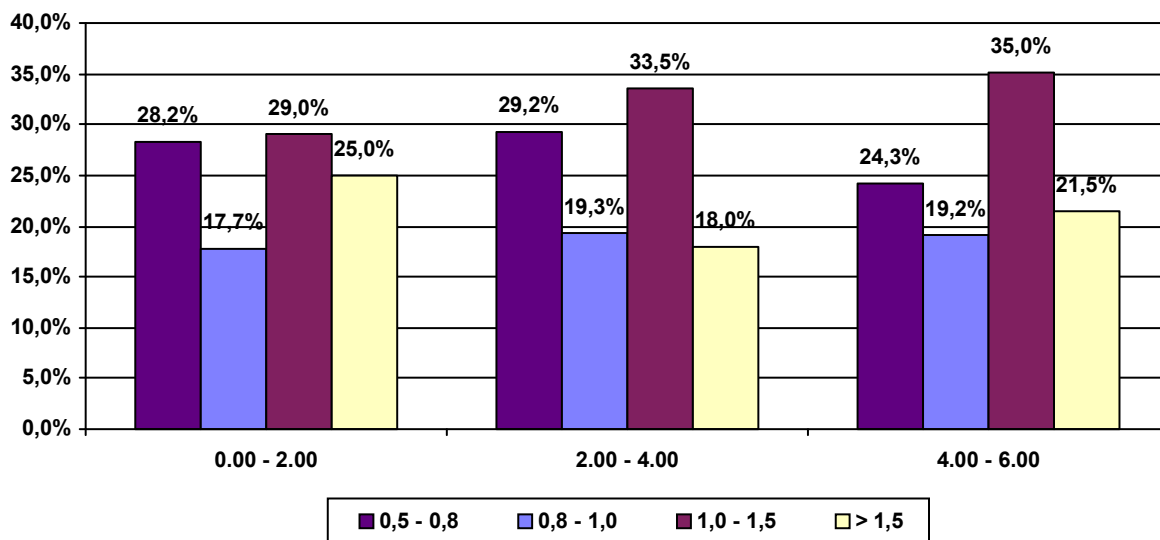

Conducenti controllati con etilometro per fascia di età e fascia oraria

periodo dal 01/01/2019 al 31/10/2019

Fascia d'età: 18 - 22

Fascia Oraria	Conducenti Controllati	Conducenti Positivi	% Positivi/Controllati
0.00 - 2.00	12.888	284	2,2%
2.00 - 4.00	19.655	819	4,2%
4.00 - 6.00	8.610	466	5,4%
	41.153	1.569	3,8%

% Conducenti positivi per fascia oraria

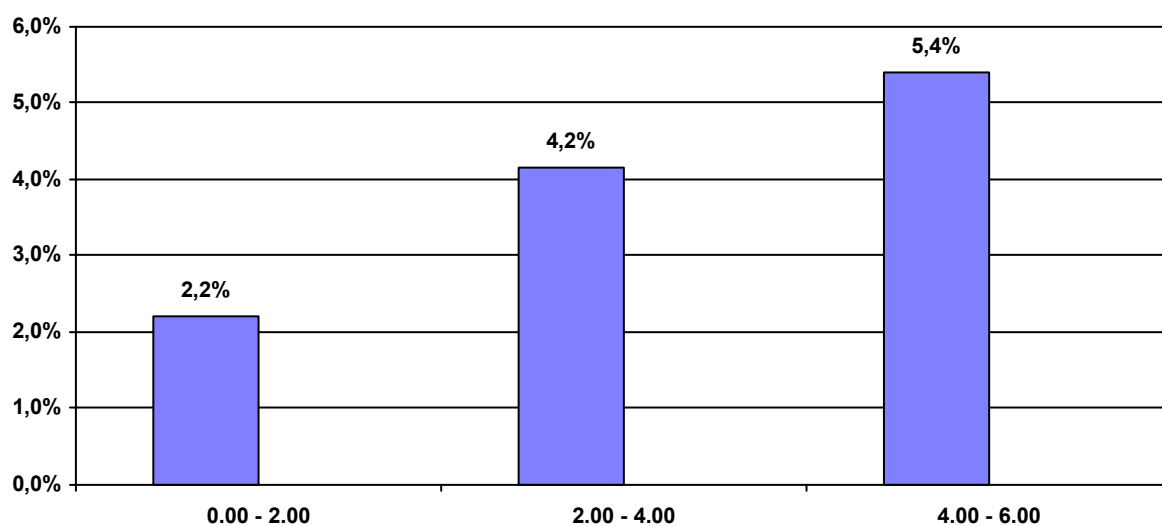

% Conducenti positivi per fascia oraria e valori del tasso alcolemico

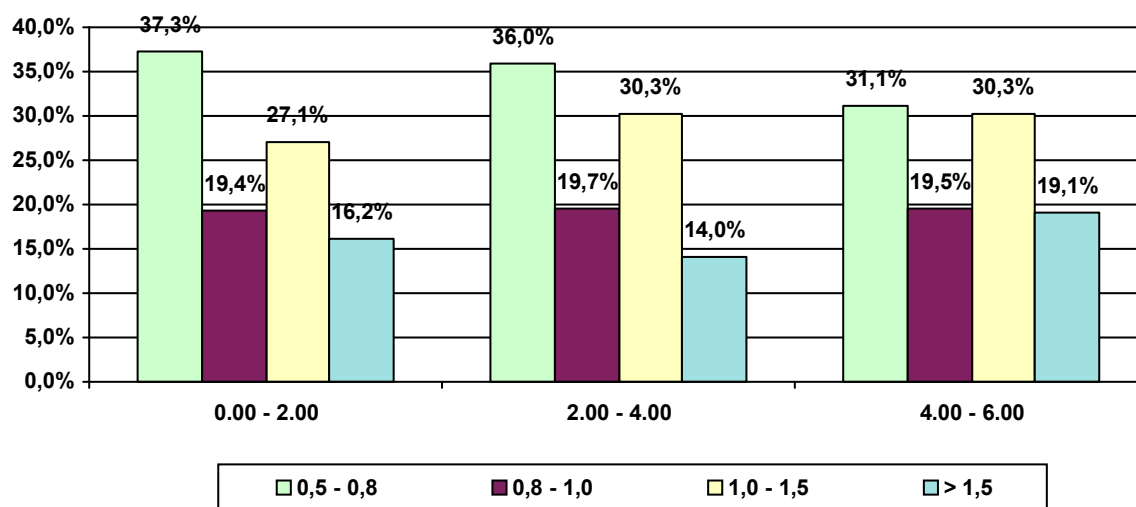

Conducenti controllati con etilometro per fascia di età e fascia oraria

periodo dal 01/01/2019 al 31/10/2019

Fascia d'età: 23 - 27

Fascia Oraria	Conducenti Controllati	Conducenti Positivi	% Positivi/ Controllati
0.00 - 2.00	12.483	330	2,6%
2.00 - 4.00	22.132	1.263	5,7%
4.00 - 6.00	9.316	735	7,9%
	43.931	2.328	5,3%

% Conducenti positivi per fascia oraria

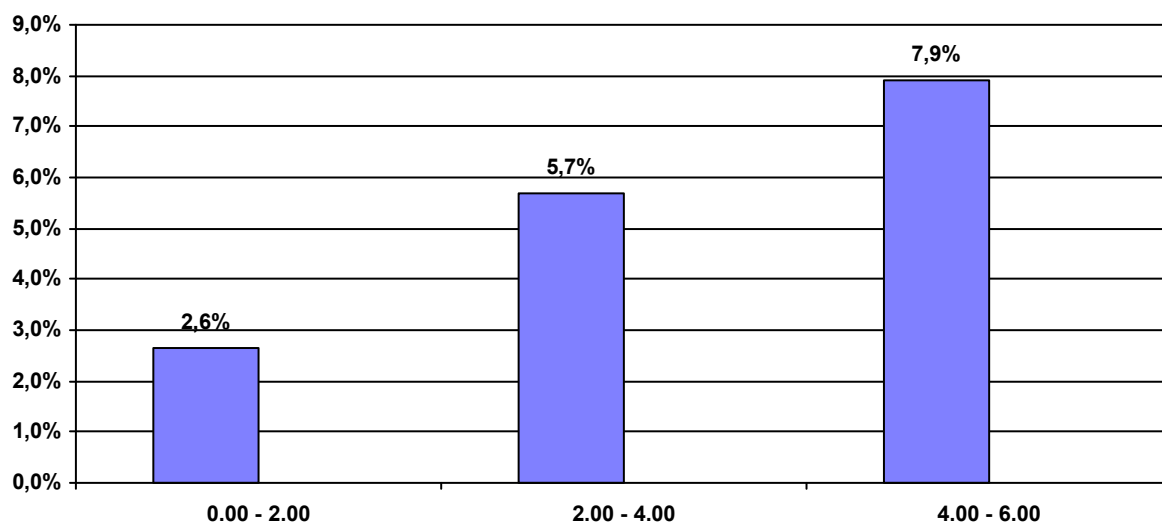

% Conducenti positivi per fascia oraria e valori del tasso alcolemico

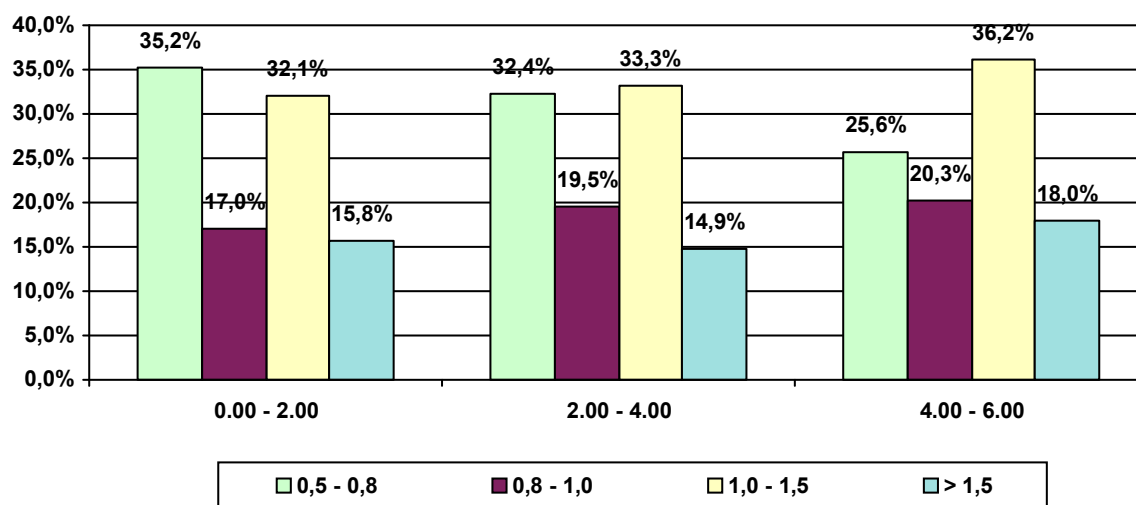

Conducenti controllati con etilometro per fascia di età e fascia oraria

periodo dal 01/01/2019 al 31/10/2019

Fascia d'età: 28 - 32

Fascia Oraria	Conducenti Controllati	Conducenti Positivi	% Positivi/ Controllati
0.00 - 2.00	10.881	350	3,2%
2.00 - 4.00	18.869	1.151	6,1%
4.00 - 6.00	8.050	497	6,2%
	37.800	1.998	5,3%

% Conducenti positivi per fascia oraria

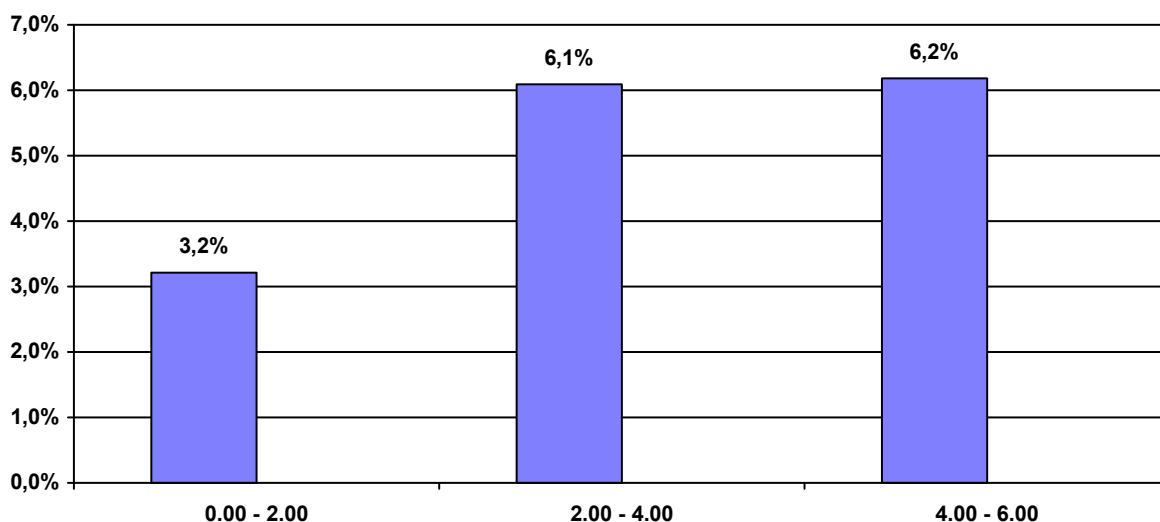

% Conducenti positivi per fascia oraria e valori del tasso alcolemico

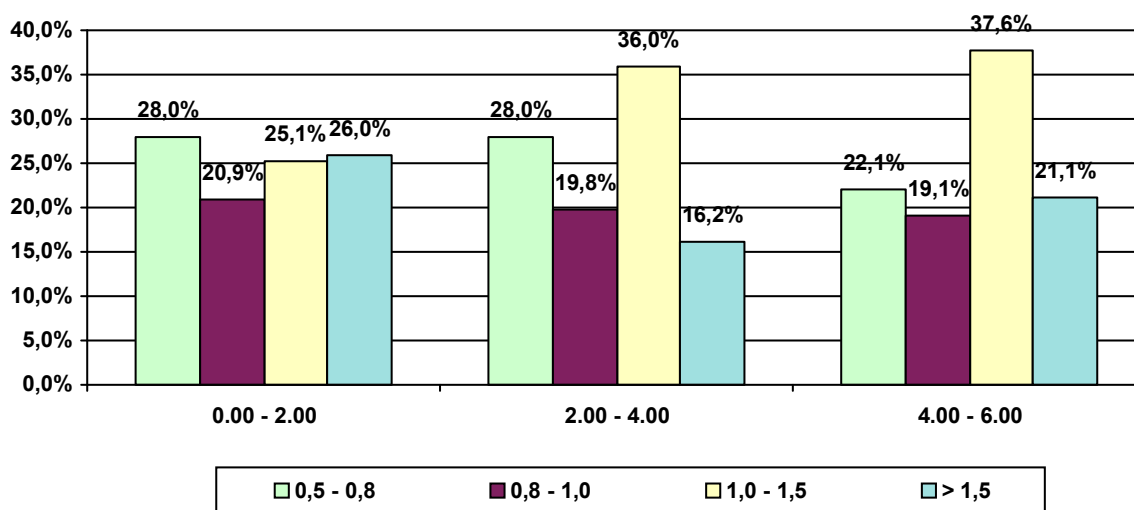

Conducenti controllati con etilometro per fascia di età e fascia oraria

periodo dal 01/01/2019 al 31/10/2019

Fascia d'età: Oltre - 32

Fascia Oraria	Conducenti Controllati	Conducenti Positivi	% Positivi/Controllati
0.00 - 2.00	16.285	1.042	6,4%
2.00 - 4.00	24.027	2.060	8,6%
4.00 - 6.00	10.244	776	7,6%
	50.556	3.878	7,7%

% Conducenti positivi per fascia oraria

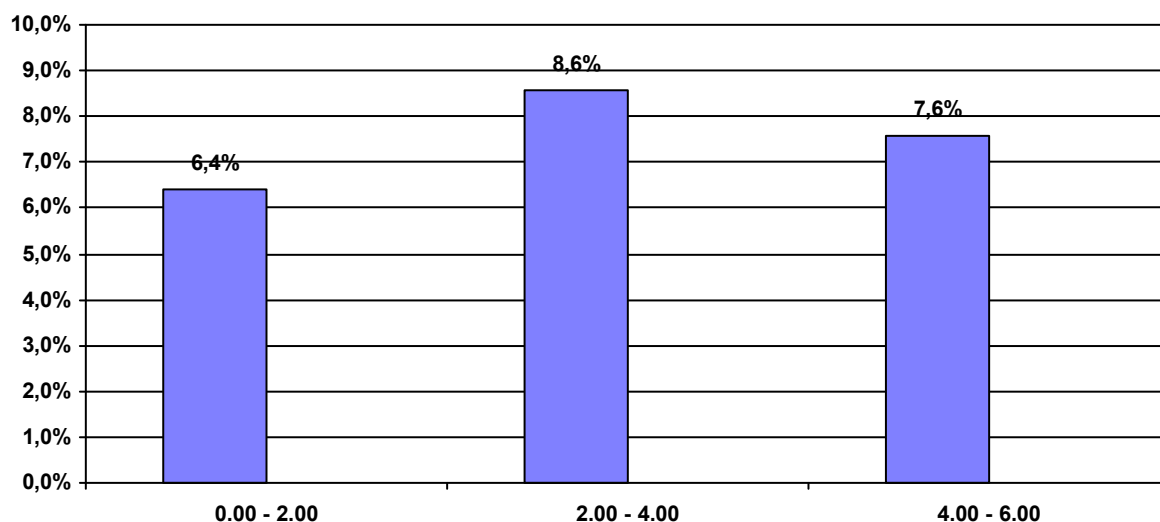

% Conducenti positivi per fascia oraria e valori del tasso alcolemico

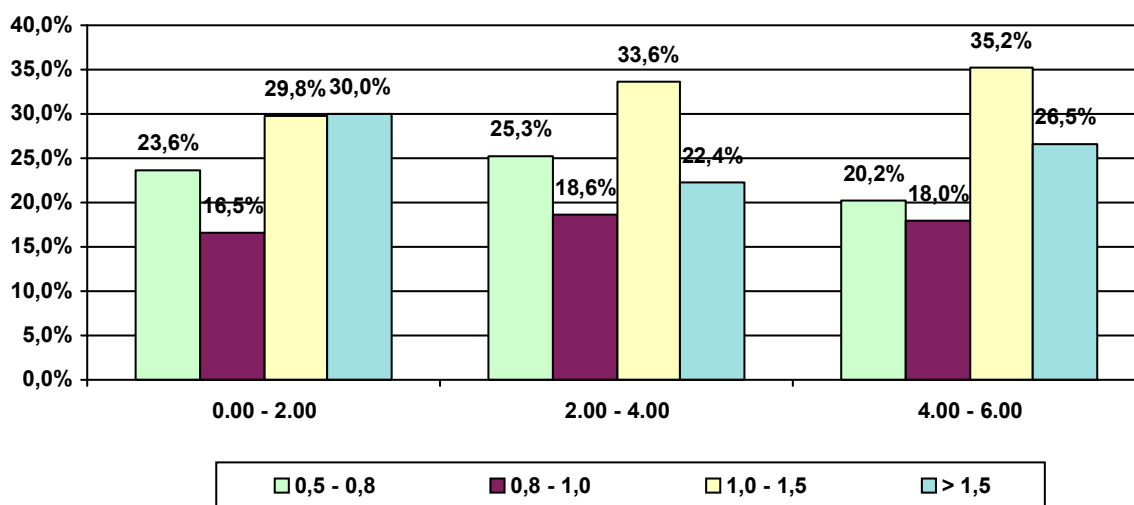

Conducenti controllati con etilometro per Regione

periodo dal 01/01/2019 al 31/10/2019

	Conducenti Controllati	Conducenti Positivi	% Positivi/ Controllati
Piemonte	14.950	853	5,7%
Valle d'Aosta	194	5	2,6%
Lombardia	20.623	2.161	10,5%
Trentino Alto Adige	3.279	165	5,0%
Friuli Venezia Giulia	7.594	234	3,1%
Veneto	9.815	640	6,5%
Liguria	10.734	356	3,3%
Emilia Romagna	17.467	1.063	6,1%
Toscana	11.768	658	5,6%
Marche	14.537	705	4,8%
Umbria	3.520	247	7,0%
Abruzzo	8.899	333	3,7%
Lazio	6.878	226	3,3%
Campania	11.592	255	2,2%
Molise	711	16	2,3%
Basilicata	786	39	5,0%
Puglia	8.547	408	4,8%
Calabria	8.713	239	2,7%
Sicilia	7.612	571	7,5%
Sardegna	5.221	599	11,5%
	173.440	9.773	5,6%

% Conducenti positivi per Regione

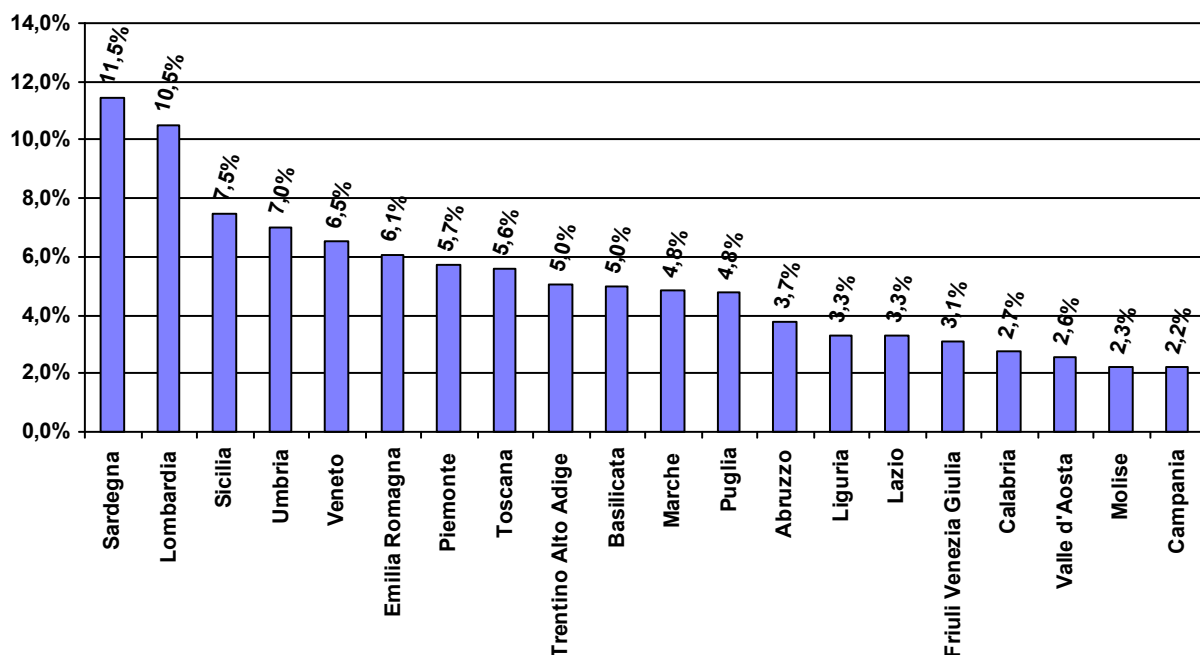

Conducenti uomini controllati per fascia di età

periodo dal 01/01/2019 al 31/10/2019

Fascia d'età	Conducenti Controllati	Conducenti Positivi	% Positivi/ Controllati
18 - 22	29.583	1344	4,5%
23 - 27	31.161	1939	6,2%
28 - 32	27.158	1683	6,2%
Oltre - 32	39.472	3372	8,5%
	127.374	8.338	6,5%

% Conducenti positivi per fascia d'età

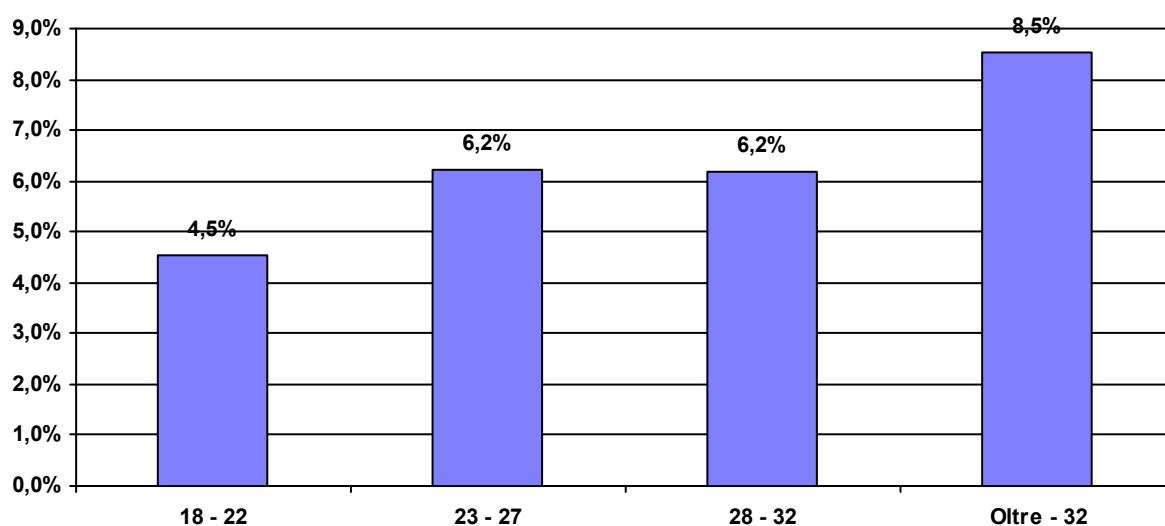

Conducenti positivi per età e valore del tasso alcolemico

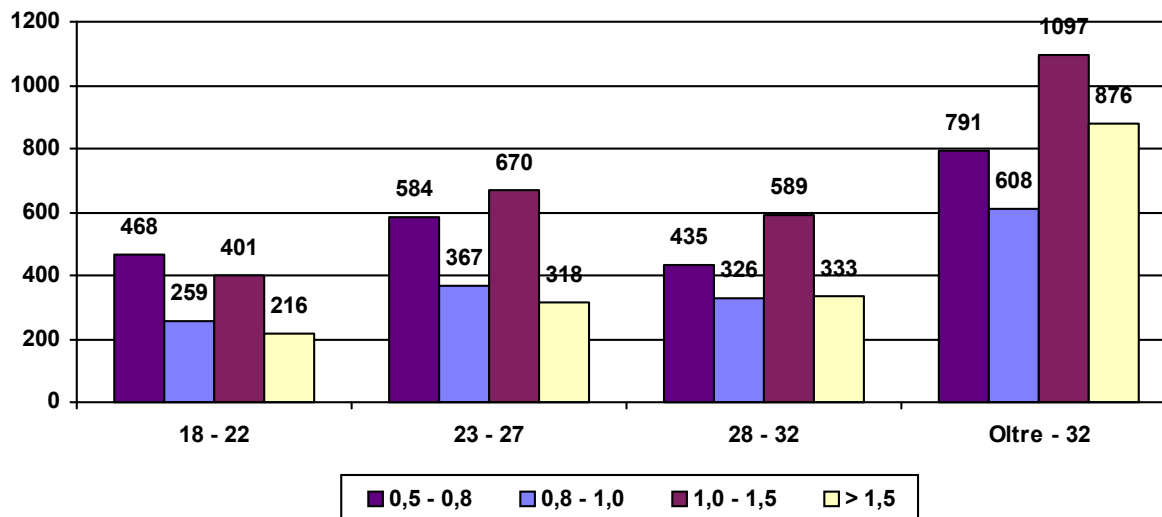

Conducenti uomini controllati per fascia oraria

periodo dal 01/01/2019 al 31/10/2019

Fascia Oraria	Conducenti Controllati	Conducenti Positivi	% Positivi/ Controllati
0.00 - 2.00	38.432	1.774	4,6%
2.00 - 4.00	62.489	4.474	7,2%
4.00 - 6.00	26.453	2.090	7,9%
	127.374	8.338	6,5%

% Conducenti positivi per fascia oraria

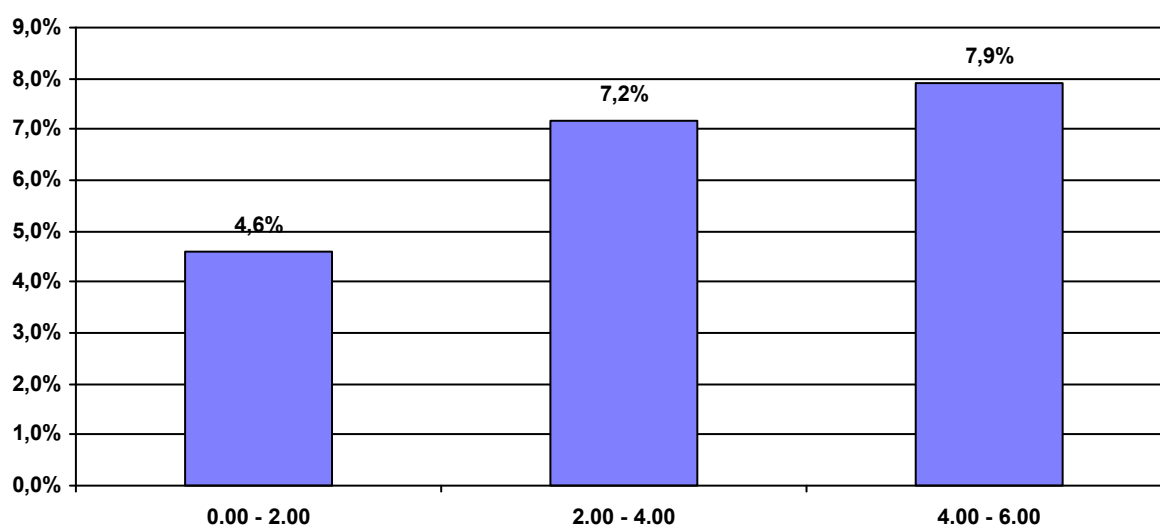

% Conducenti positivi per fascia oraria e valore del tasso alcolemico

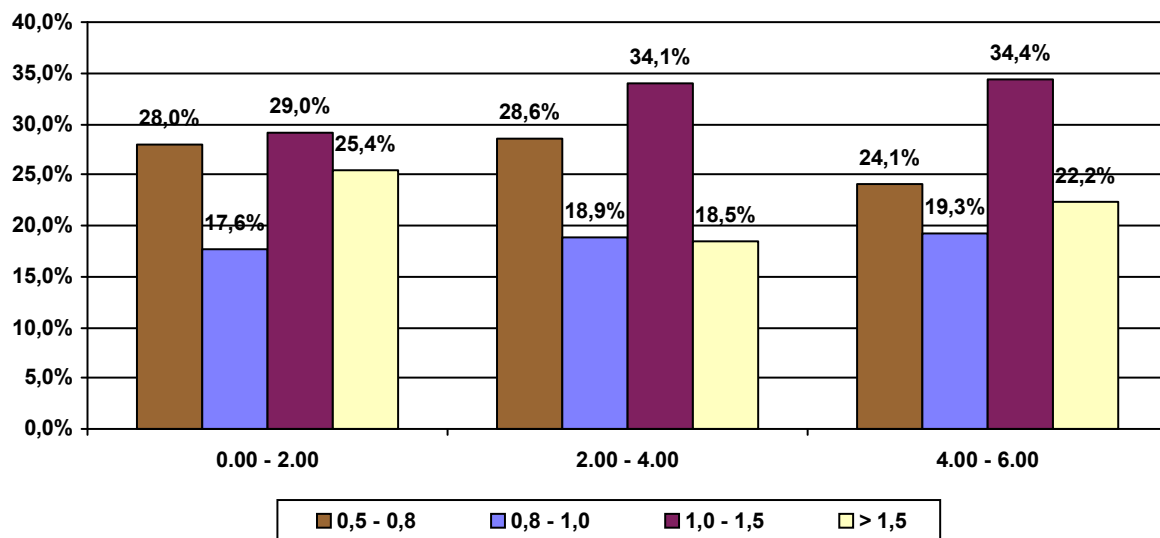

Conducenti uomini controllati per fascia d'età e fascia oraria

periodo dal 01/01/2019 al 31/10/2019

Fascia d'età: 18 - 22

Fascia Oraria	Conducenti Controllati	Conducenti Positivi	% Positivi/ Controllati
0.00 - 2.00	9.307	250	2,7%
2.00 - 4.00	14.203	706	5,0%
4.00 - 6.00	6.073	388	6,4%
	29.583	1.344	4,5%

% Conducenti positivi per fascia oraria

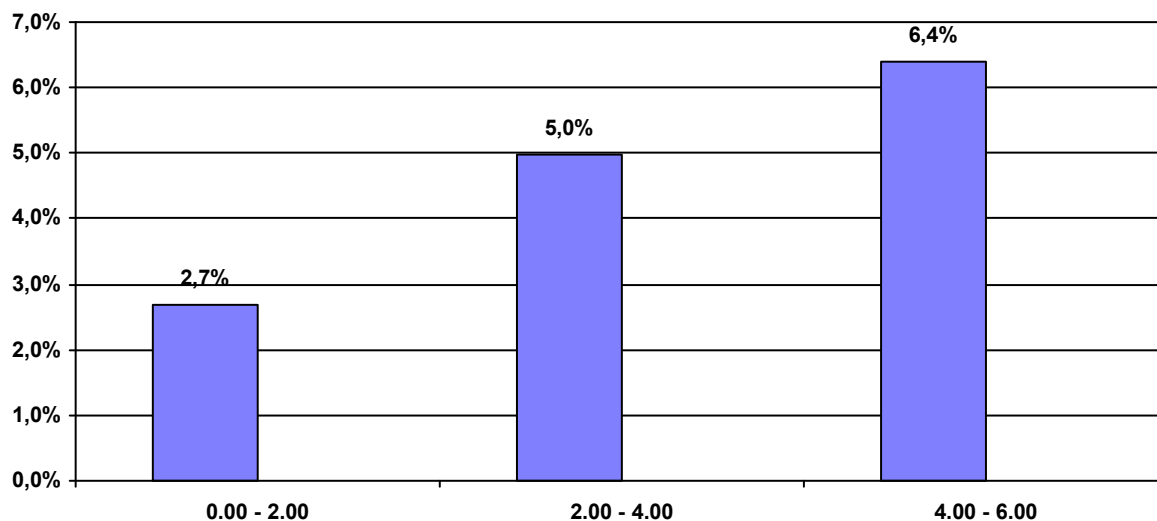

Conducenti positivi per fascia oraria e valori del tasso alcolemico

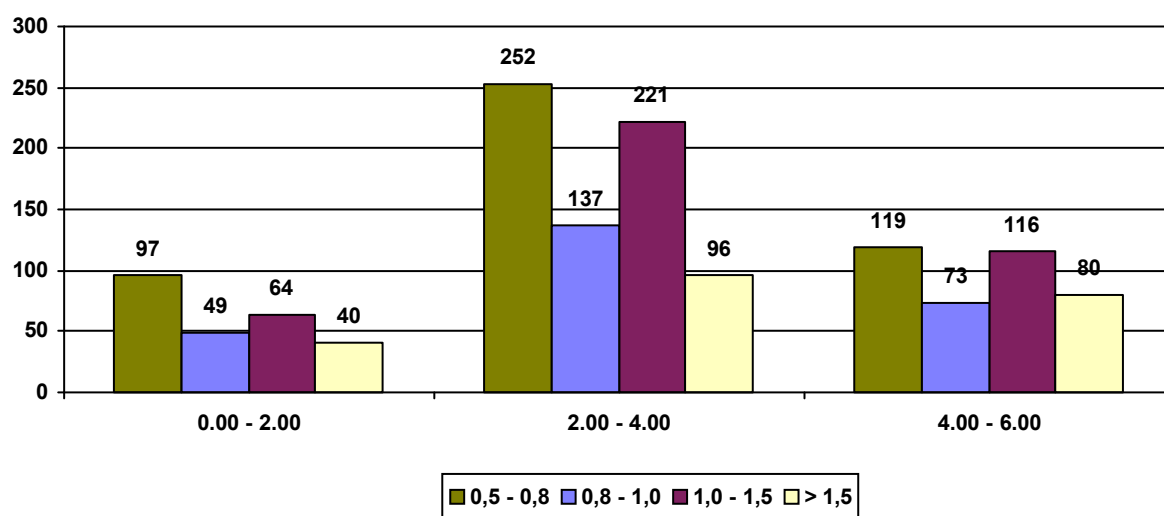

Conducenti uomini controllati per fascia d'età e fascia oraria

periodo dal 01/01/2019 al 31/10/2019

Fascia d'età: 23 - 27

Fascia Oraria	Conducenti Controllati	Conducenti Positivi	% Positivi/ Controllati
0.00 - 2.00	8.782	284	3,2%
2.00 - 4.00	15.783	1.043	6,6%
4.00 - 6.00	6.596	612	9,3%
	31.161	1.939	6,2%

% Conducenti positivi per fascia oraria

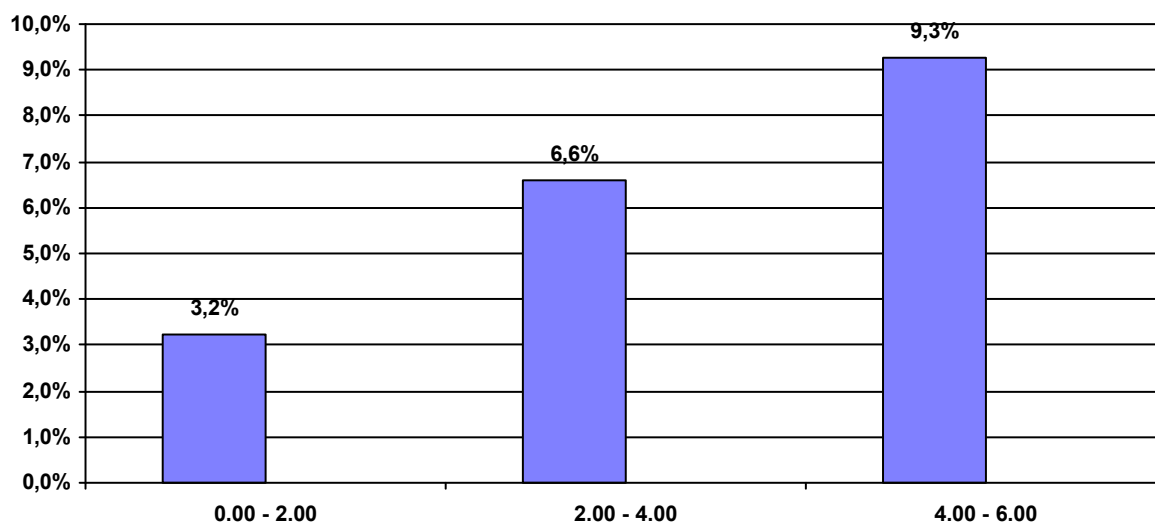

Conducenti positivi per fascia oraria e valori del tasso alcolemico

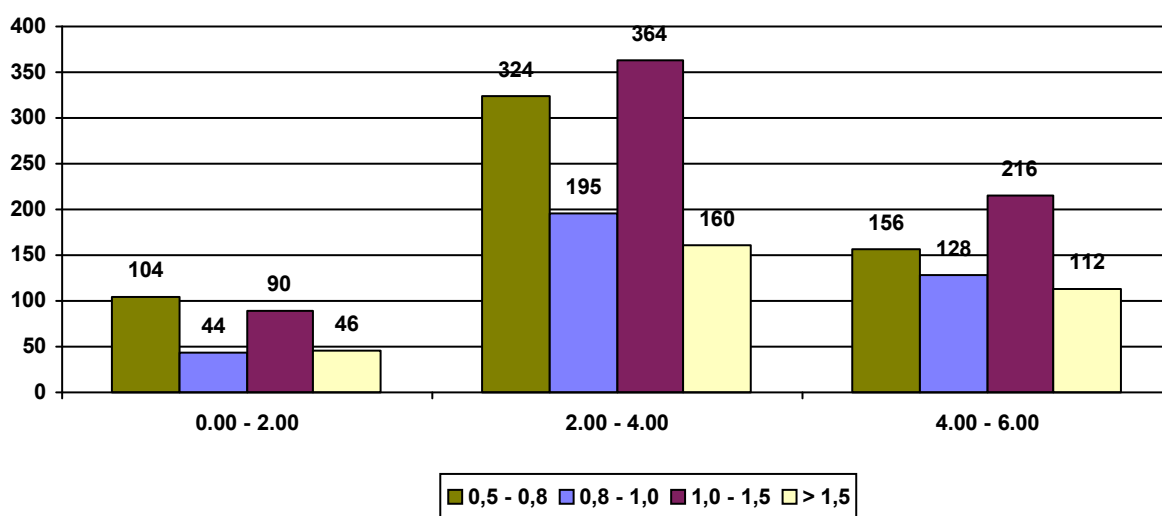

Conducenti uomini controllati per fascia d'età e fascia oraria

periodo dal 01/01/2019 al 31/10/2019

Fascia d'età: 28 - 32

Fascia Oraria	Conducenti Controllati	Conducenti Positivi	% Positivi/ Controllati
0.00 - 2.00	7.765	306	3,9%
2.00 - 4.00	13.657	948	6,9%
4.00 - 6.00	5.736	429	7,5%
	27.158	1.683	6,2%

% Conducenti positivi per fascia oraria

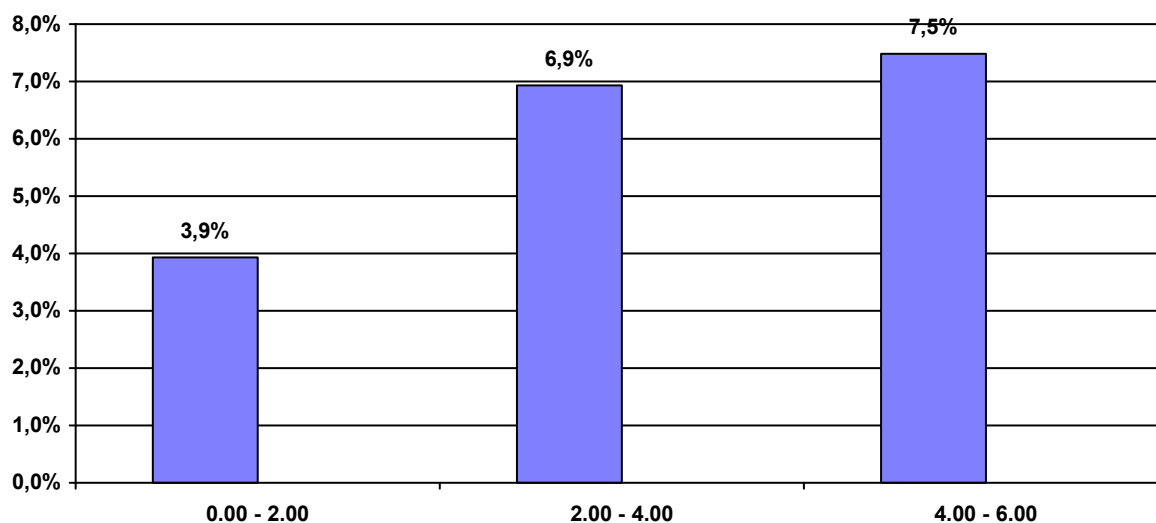

Conducenti positivi per fascia oraria e valori del tasso alcolemico

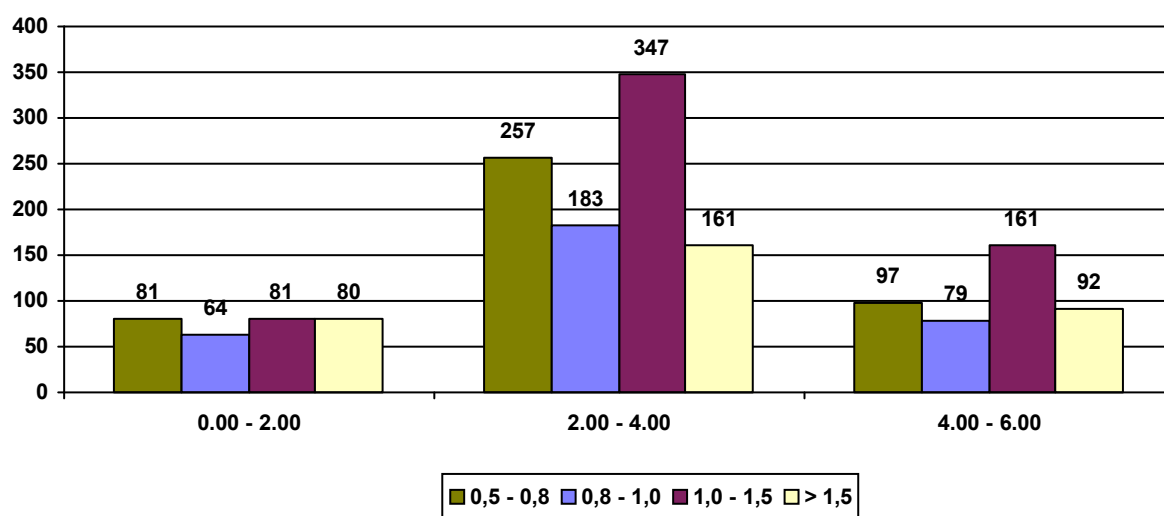

Conducenti uomini controllati per fascia d'età e fascia oraria

periodo dal 01/01/2019 al 31/10/2019

Fascia d'età: Oltre - 32

Fascia Oraria	Conducenti Controllati	Conducenti Positivi	% Positivi/ Controllati
0.00 - 2.00	12.578	934	7,4%
2.00 - 4.00	18.846	1.777	9,4%
4.00 - 6.00	8.048	661	8,2%
	39.472	3.372	8,5%

% Conducenti positivi per fascia oraria

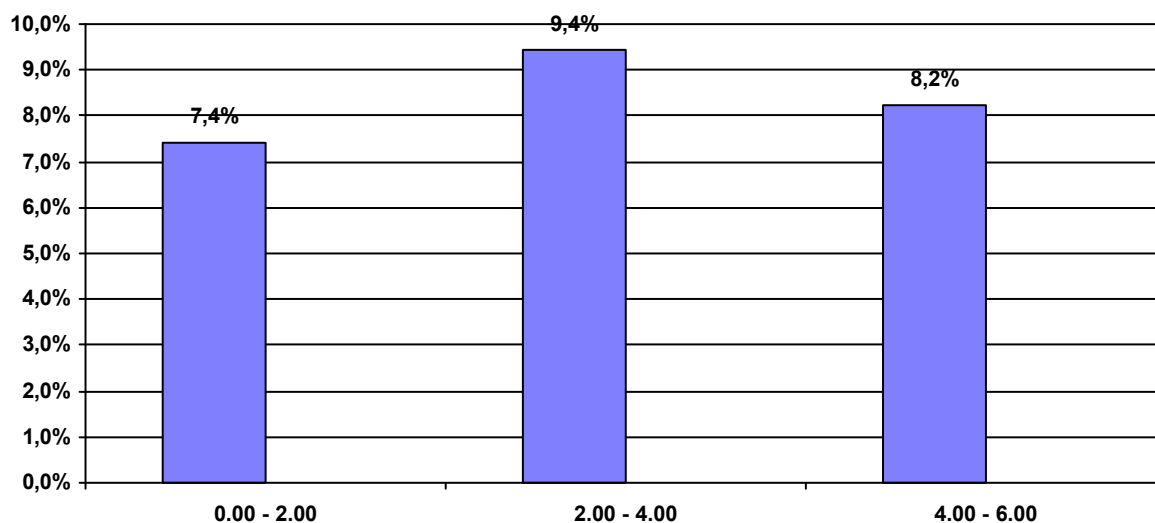

Conducenti positivi per fascia oraria e valori del tasso alcolemico

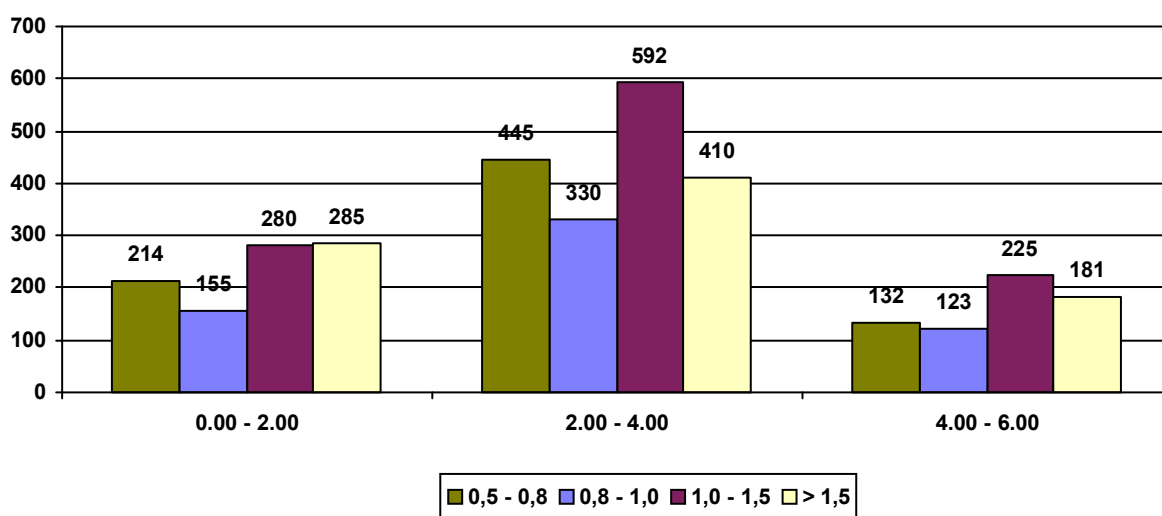

Conducenti uomini controllati per Regioni

periodo dal 01/01/2019 al 31/10/2019

	Conducenti Controllati	Conducenti Positivi	% Positivi/ Controllati
Piemonte	11.362	728	6,4%
Valle d'Aosta	153	4	2,6%
Lombardia	14.865	1.826	12,3%
Trentino Alto Adige	2.730	141	5,2%
Friuli Venezia Giulia	5.833	212	3,6%
Veneto	7.507	543	7,2%
Liguria	7.530	304	4,0%
Emilia Romagna	12.768	897	7,0%
Toscana	8.331	546	6,6%
Marche	10.363	569	5,5%
Umbria	2.392	200	8,4%
Abruzzo	6.800	277	4,1%
Lazio	4.459	191	4,3%
Campania	8.364	233	2,8%
Molise	592	16	2,7%
Basilicata	709	37	5,2%
Puglia	6.437	358	5,6%
Calabria	6.602	219	3,3%
Sicilia	6.026	500	8,3%
Sardegna	3.551	537	15,1%
	127.374	8.338	6,5%

% Conducenti positivi per Regioni

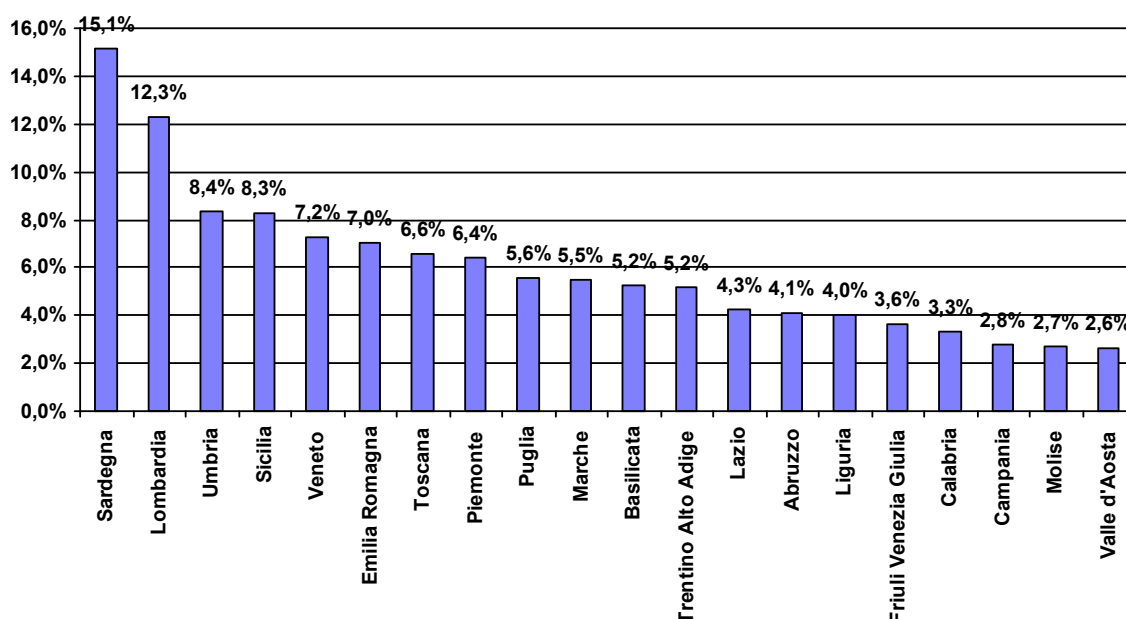

Conducenti donne controllate per fascia d'età

periodo dal 01/01/2019 al 31/10/2019

Fascia d'età	Conducenti Controllati	Conducenti Positivi	% Positivi/ Controllati
18 - 22	11.570	225	1,9%
23 - 27	12.770	389	3,0%
28 - 32	10.642	315	3,0%
Oltre - 32	11.084	506	4,6%
	46.066	1.435	3,1%

% Conducenti positivi per fascia d'età

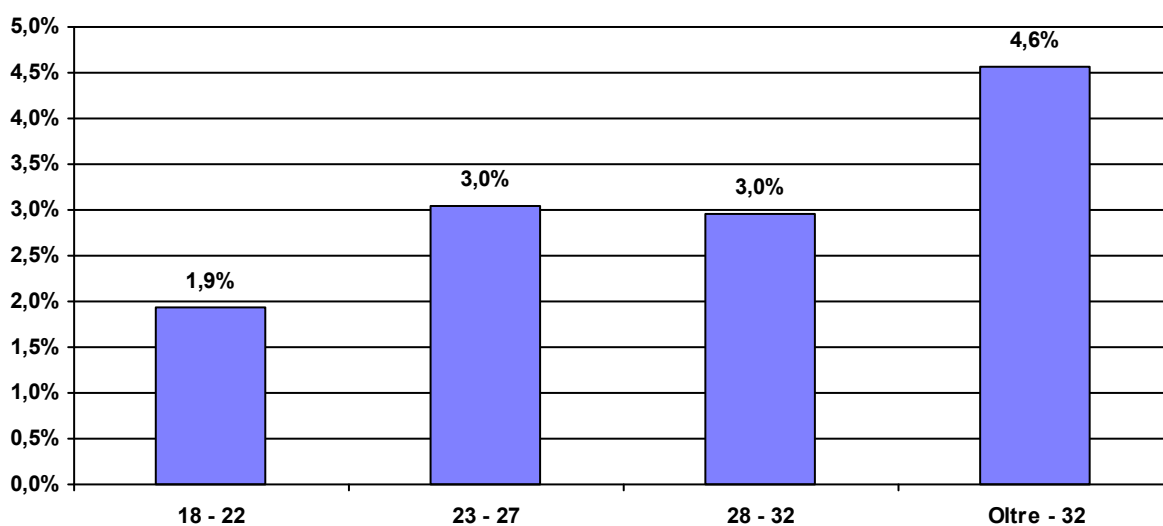

Conducenti positivi per età e valore del tasso alcolemico

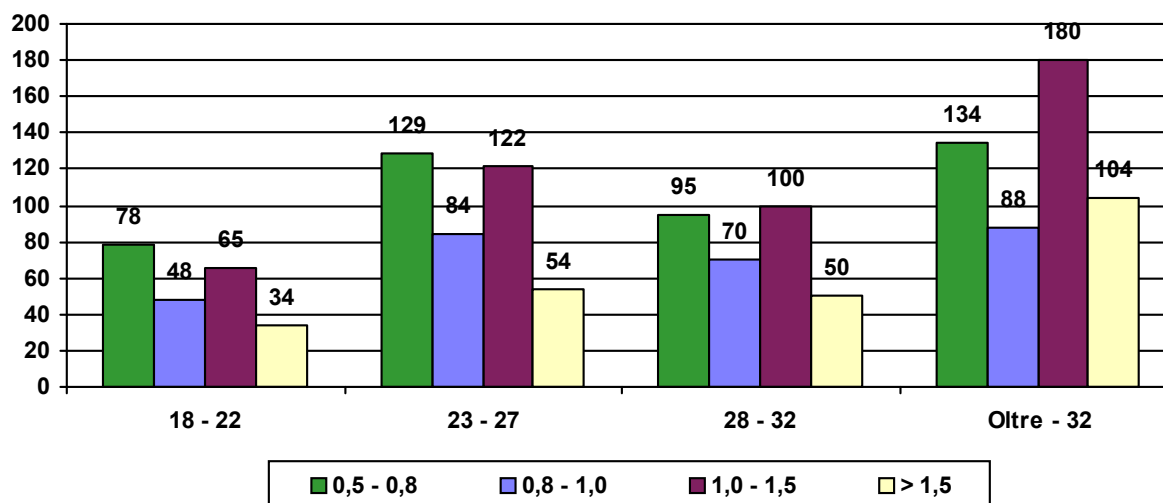

Conducenti donne controllate con etilometro per fascia oraria

periodo dal 01/01/2019 al 31/10/2019

Fascia Oraria	Conducenti Controllati	Conducenti Positivi	% Positivi/ Controllati
0.00 - 2.00	14.105	232	1,6%
2.00 - 4.00	22.194	819	3,7%
4.00 - 6.00	9.767	384	3,9%
	46.066	1.435	3,1%

% Conducenti positivi per fascia oraria

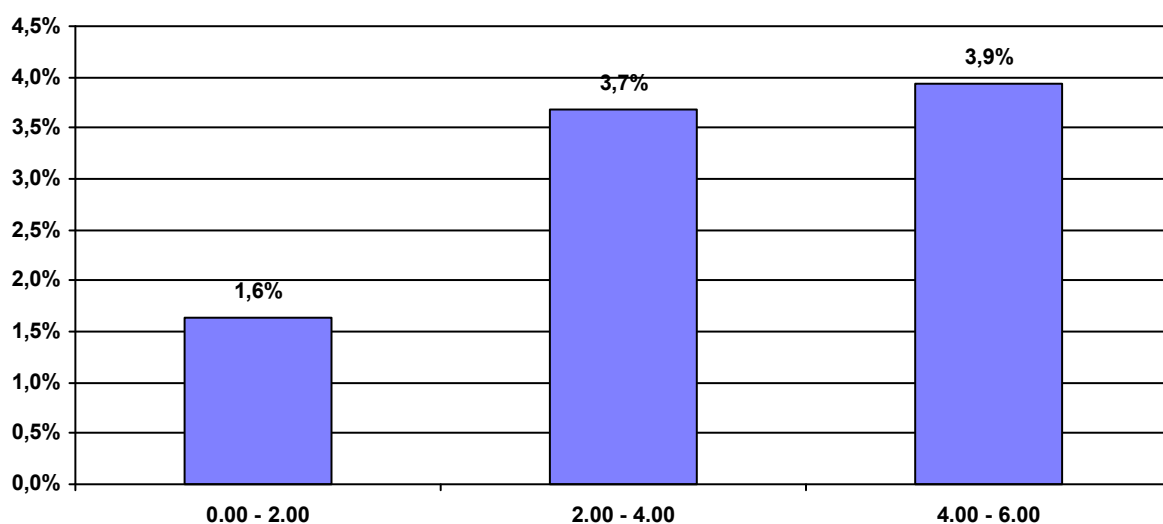

% Conducenti positivi per fascia oraria e valore del tasso alcolemico

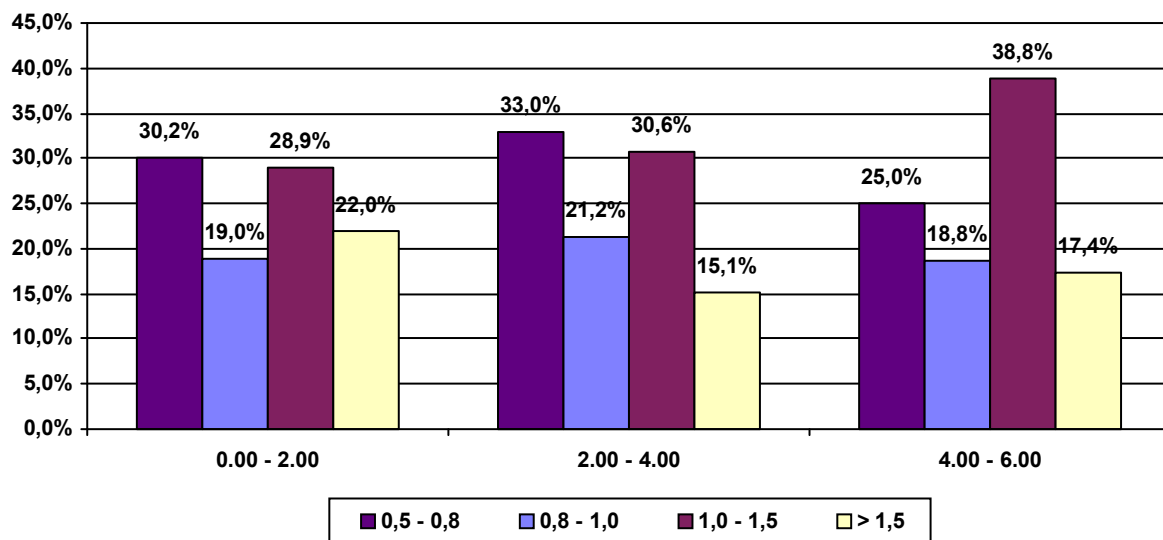

Conducenti donne controllate con etilometro per fascia oraria

periodo dal 01/01/2019 al 31/10/2019

Fascia d'età: 18 - 22

Fascia Oraria	Conducenti Controllati	Conducenti Positivi	% Positivi/ Controllati
0.00 - 2.00	3.581	34	0,9%
2.00 - 4.00	5.452	113	2,1%
4.00 - 6.00	2.537	78	3,1%
	11.570	225	1,9%

% Conducenti positivi per fascia oraria

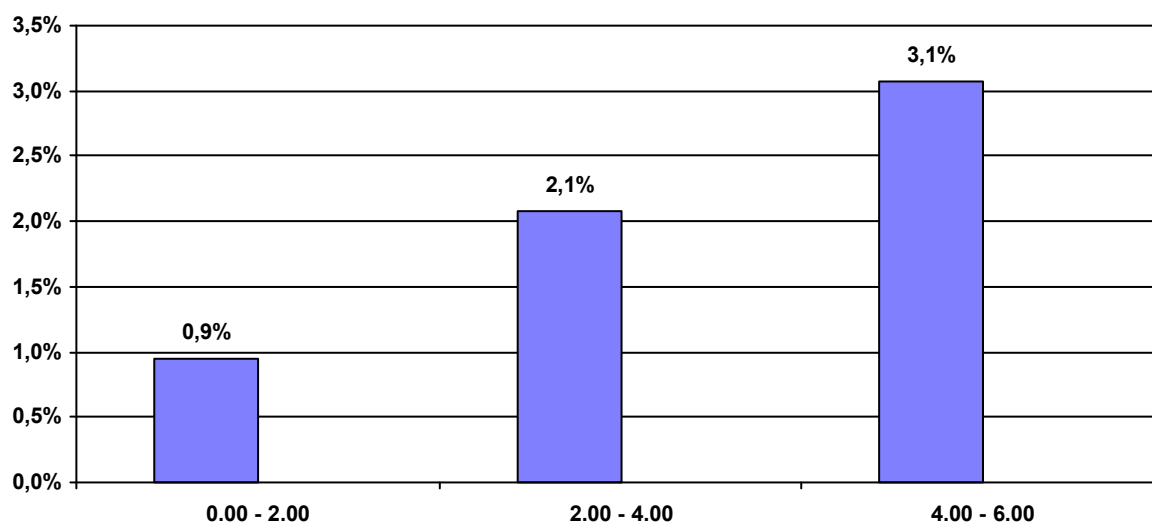

Conducenti positivi per fascia oraria e valori del tasso alcolemico

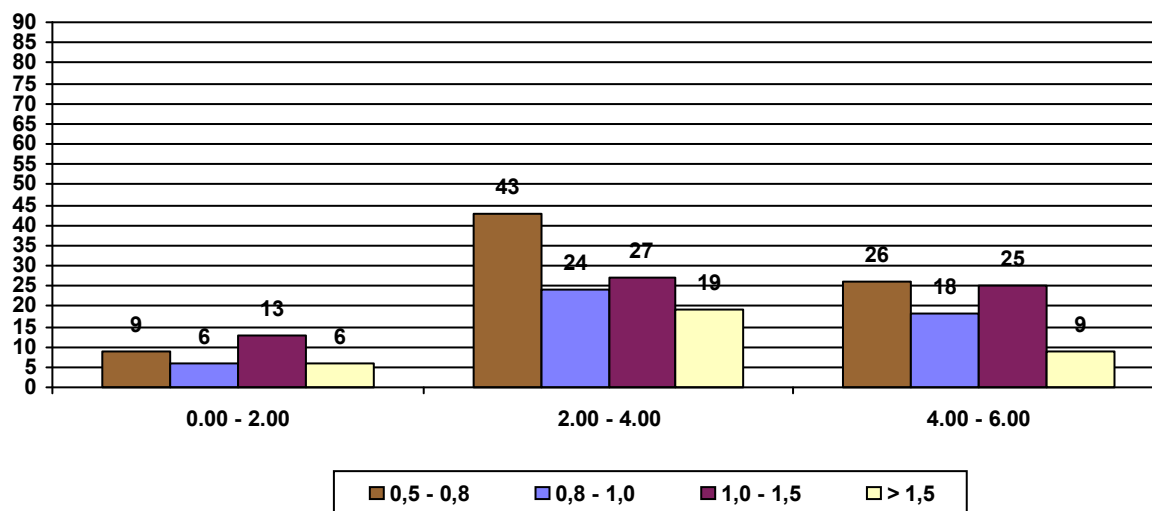

Conducenti donne controllate con etilometro per fascia oraria

periodo dal 01/01/2019 al 31/10/2019

Fascia d'età: 23 - 27

Fascia Oraria	Conducenti Controllati	Conducenti Positivi	% Positivi/ Controllati
0.00 - 2.00	3.701	46	1,2%
2.00 - 4.00	6.349	220	3,5%
4.00 - 6.00	2.720	123	4,5%
	12.770	389	3,0%

% Conducenti positivi per fascia oraria

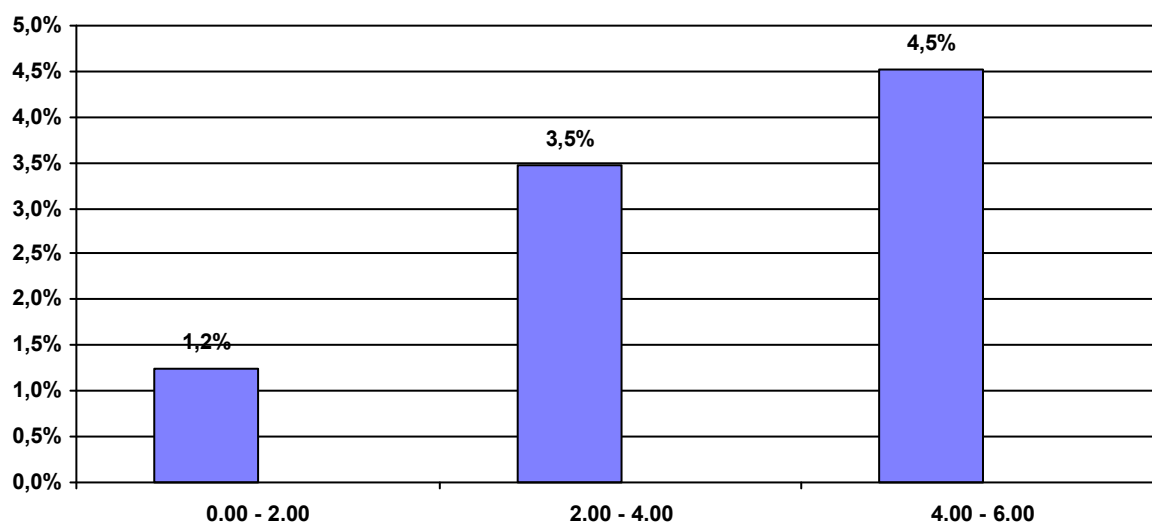

Conducenti positivi per fascia oraria e valori del tasso alcolemico

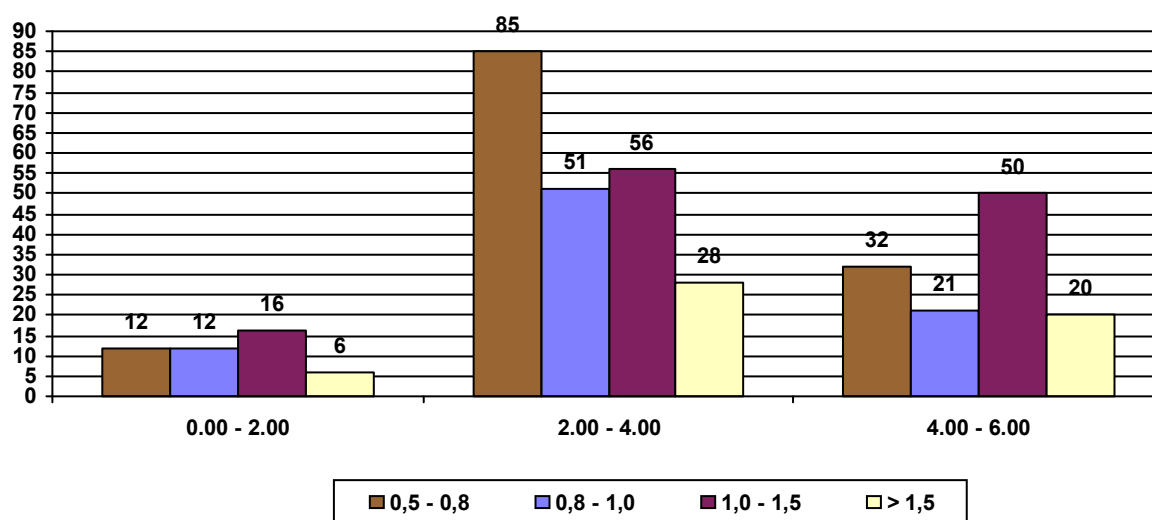

Conducenti donne controllate con etilometro per fascia oraria

periodo dal 01/01/2019 al 31/10/2019

Fascia d'età: 28 - 32

Fascia Oraria	Conducenti Controllati	Conducenti Positivi	% Positivi/Controllati
0.00 - 2.00	3.116	44	1,4%
2.00 - 4.00	5.212	203	3,9%
4.00 - 6.00	2.314	68	2,9%
	10.642	315	3,0%

% Conducenti positivi per fascia oraria

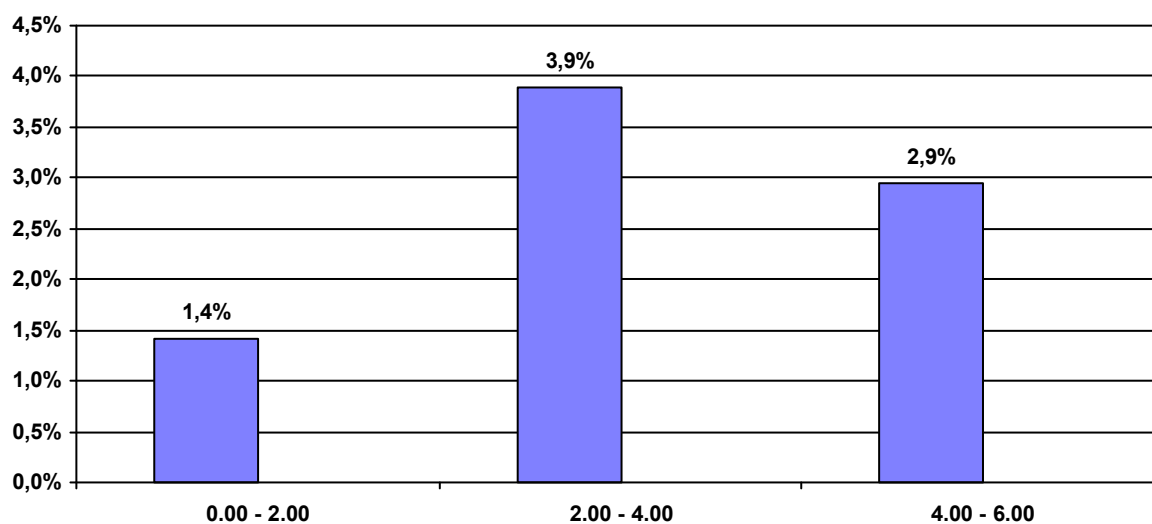

Conducenti positivi per fascia oraria e valori del tasso alcolemico

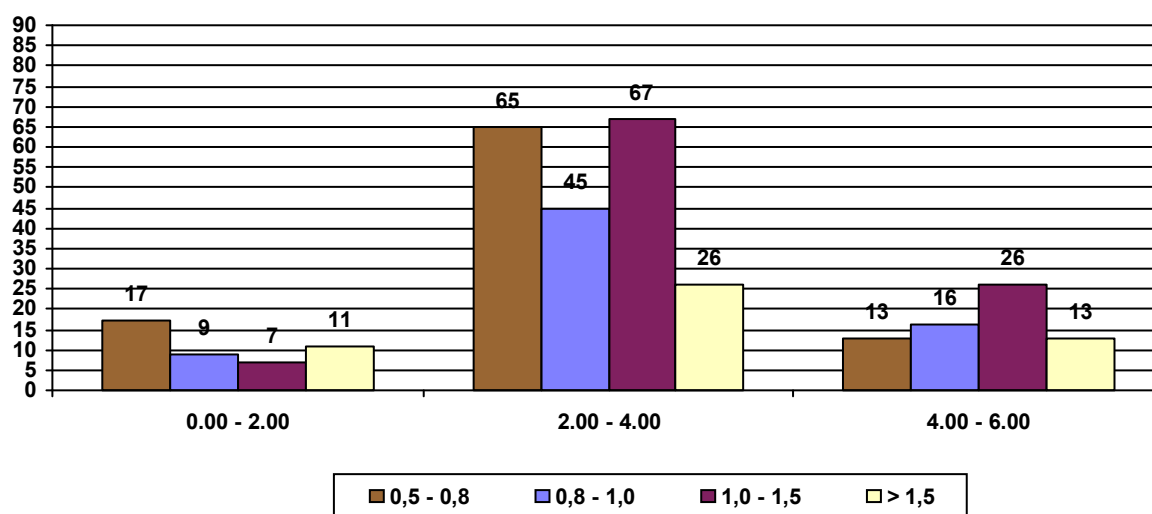

Conducenti donne controllate con etilometro per fascia oraria

periodo dal 01/01/2019 al 31/10/2019

Fascia d'età: Oltre - 32

Fascia Oraria	Conducenti Controllati	Conducenti Positivi	% Positivi/ Controllati
0.00 - 2.00	3.707	108	2,9%
2.00 - 4.00	5.181	283	5,5%
4.00 - 6.00	2.196	115	5,2%
	11.084	506	4,6%

% Conducenti positivi per fascia oraria

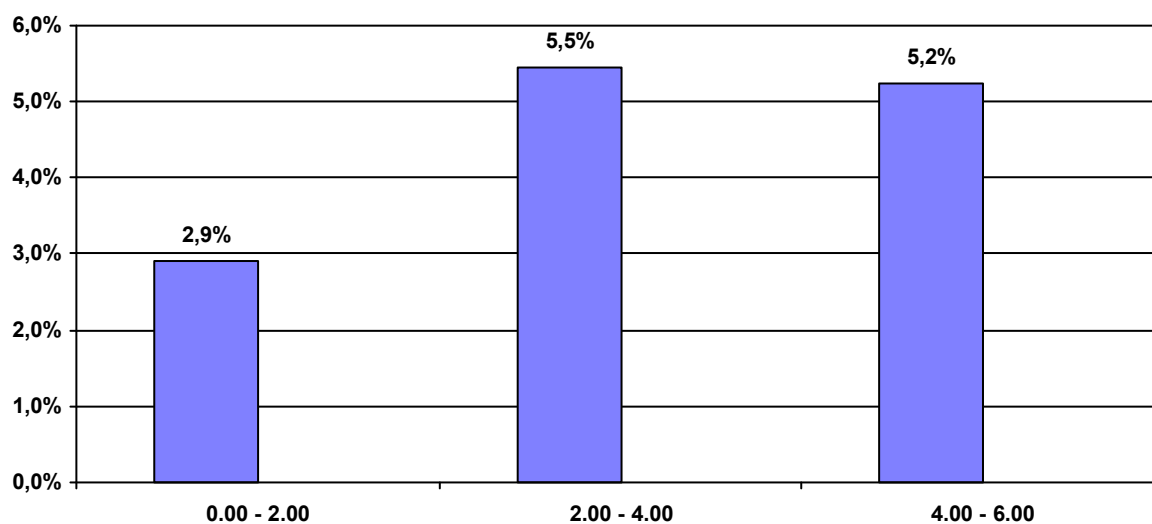

Conducenti positivi per fascia oraria e valori del tasso alcolemico

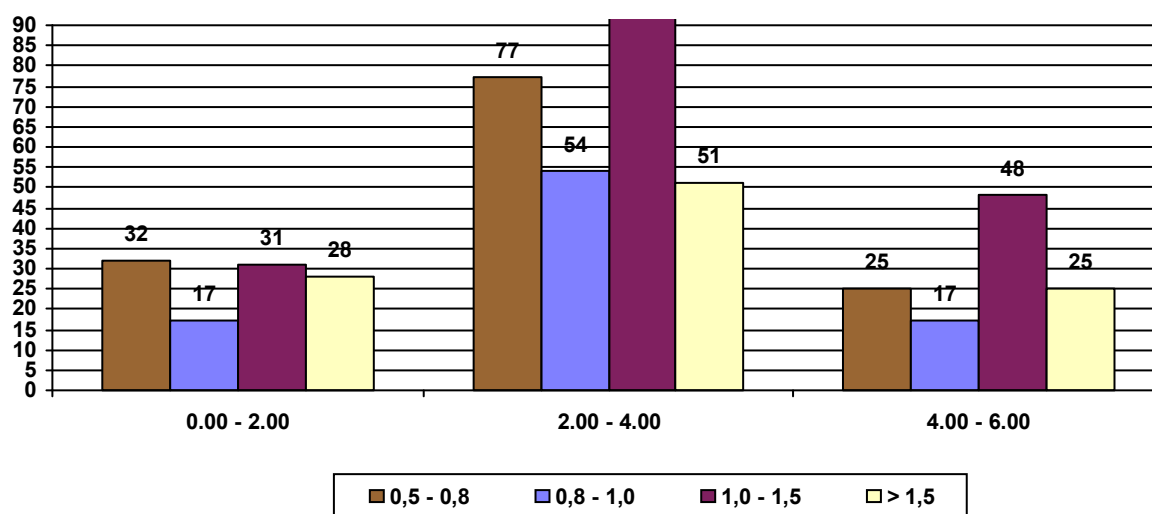

Conducenti donne controllate nelle Regioni

periodo dal 01/01/2019 al 31/10/2019

	Conducenti Controllati	Conducenti Positivi	% Positivi/ Controllati
Piemonte	3.588	125	3,5%
Valle d'Aosta	41	1	2,4%
Lombardia	5.758	335	5,8%
Trentino Alto Adige	549	24	4,4%
Friuli Venezia Giulia	1.761	22	1,2%
Veneto	2.308	97	4,2%
Liguria	3.204	52	1,6%
Emilia Romagna	4.699	166	3,5%
Toscana	3.437	112	3,3%
Marche	4.174	136	3,3%
Umbria	1.128	47	4,2%
Abruzzo	2.099	56	2,7%
Lazio	2.419	35	1,4%
Campania	3.228	22	0,7%
Molise	119	0	0,0%
Basilicata	77	2	2,6%
Puglia	2.110	50	2,4%
Calabria	2.111	20	0,9%
Sicilia	1.586	71	4,5%
Sardegna	1.670	62	3,7%
	46.066	1.435	3,1%

% Conducenti positivi per Regione

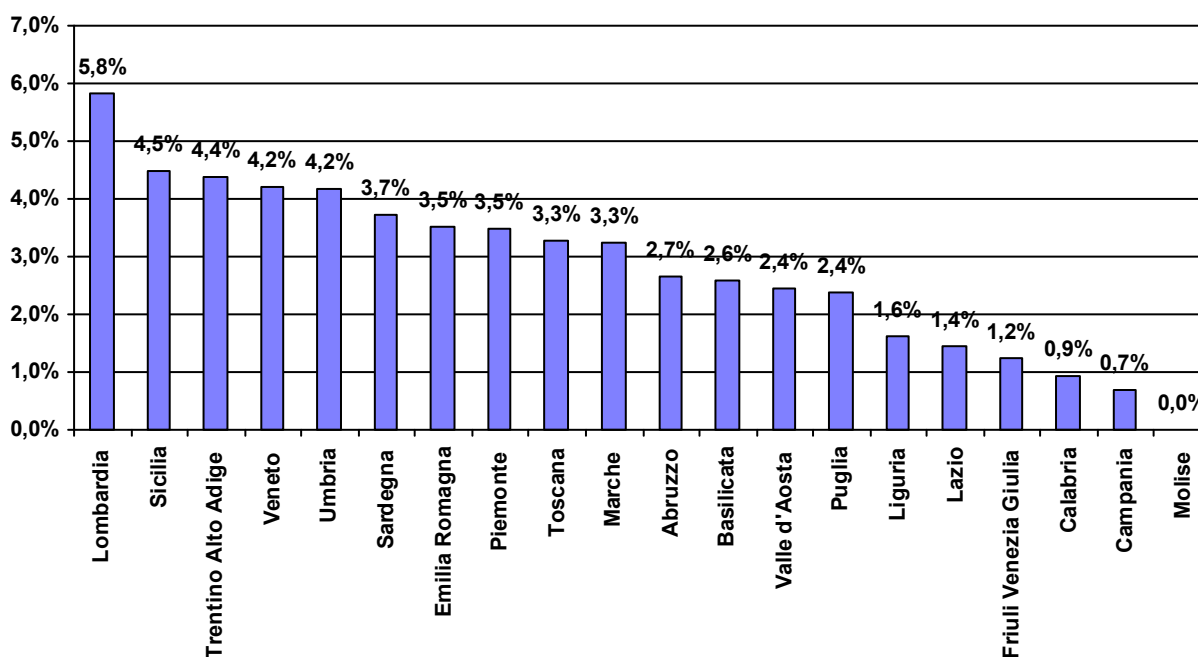

Posti di controllo attivati

Polizia Stradale - Arma dei Carabinieri

periodo dal 01/01/2019 al 31/10/2019

	Servizi effettuati	
	Posti di controllo	Pattuglie impiegate
<i>Piemonte</i>	11.050	10.643
<i>Valle d'Aosta</i>	20	22
<i>Lombardia</i>	15.745	15.771
<i>Trentino Alto Adige</i>	3.419	3.421
<i>Friuli Venezia Giulia</i>	2.549	2.571
<i>Veneto</i>	9.453	8.324
<i>Liguria</i>	3.251	3.448
<i>Emilia Romagna</i>	10.934	10.433
<i>Toscana</i>	9.228	9.060
<i>Marche</i>	3.561	3.614
<i>Umbria</i>	2.706	2.789
<i>Abruzzo</i>	5.251	4.859
<i>Lazio</i>	10.424	9.846
<i>Campania</i>	16.287	13.753
<i>Molise</i>	185	188
<i>Basilicata</i>	2.625	2.466
<i>Puglia</i>	14.336	9.130
<i>Calabria</i>	5.169	5.065
<i>Sicilia</i>	11.843	10.422
<i>Sardegna</i>	14.162	9.074
Complessivi	152.198	134.899